



2

0

2

2

| **PERFIL ECONÓMICO**

REGIÓN NUEVO CASAS GRANDES



SECRETARÍA
DE INNOVACIÓN
Y DESARROLLO ECONÓMICO

Mtra. María Eugenia Campos Galván
Gobernadora
Constitucional del Estado de Chihuahua

Mtra. María Angélica Granados Trespacios
Secretaria de Innovación y Desarrollo Económico

Mtro. Ulises Alejandro Fernández Gamboa
Subsecretario de Innovación, Competitividad y Desarrollo Empresarial

Mtro. Fernando Alba Quiñónez
Subsecretario de Minería, Industria y Energía

Lic. René Arvizo Cantú
Dirección de Gestión Estratégica y Eficacia Institucional

Ing. Ana Cristina López Muela
Lic. Oswaldo Alonso Lara Morales
Investigadores

Publicación Realizada por el Centro de Información Económica y Social de la
Secretaría de Innovación y Desarrollo Económico de Gobierno del Estado.

Av. Don Quijote de la Mancha N°1, Complejo Industrial Chihuahua, C.P. 31136,
Chihuahua, Chih, México.
Teléfono (614) 442-3300 ext. 3446 y 3445
www.chihuahua.com.mx

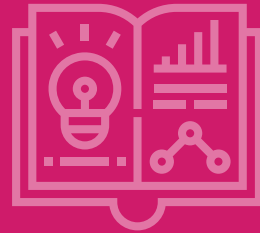

CONTENIDO

- 4** Perfil Geográfico
- 5** Perfil Poblacional
- 7** Índice de Pobreza
- 8** Ocupación y Empleo
- 10** Empleo Formal
- 14** Producto Interno Bruto
- 16** Grado de Especialización
- 17** Establecimientos
- 18** Ingresos por Remesas
- 19** Sector Agropecuario
- 22** Perfil Educativo
- 25** Sector Salud
- 26** Sector Bancario
- 28** Sector Turismo

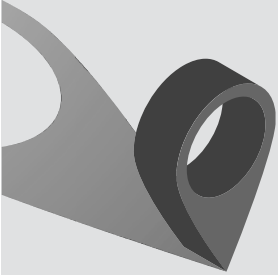

**La región de Nuevo Casas Grandes esta compuesta por siete municipios.
Se encuentra ubicada en el noroeste del estado de Chihuahua.**

NUEVO CASAS GRANDES

65 MIL 753
(43.4%)

ASCENSIÓN

26 MIL 093
(17.2%)

CASAS GRANDES

11 MIL 815
(7.8%)

JANOS

11 MIL 005
(7.3%)

BUENAVENTURA

25 MIL 146
(16.6%)

GALEANA
6 MIL 656 (4.4%)

**IGNACIO
ZARAGOZA**
5 MIL 196
(3.4%)

La región de Nuevo Casas Grandes cuenta con una población de **151,664 personas**, de las cuales la mayoría (43.4%) reside en el municipio de Nuevo Casas Grandes.

La región representa el **4.1%** de la población total del estado de Chihuahua.

PIRÁMIDE POBLACIONAL



75,568

Hombres

Mujeres

Años



76,096

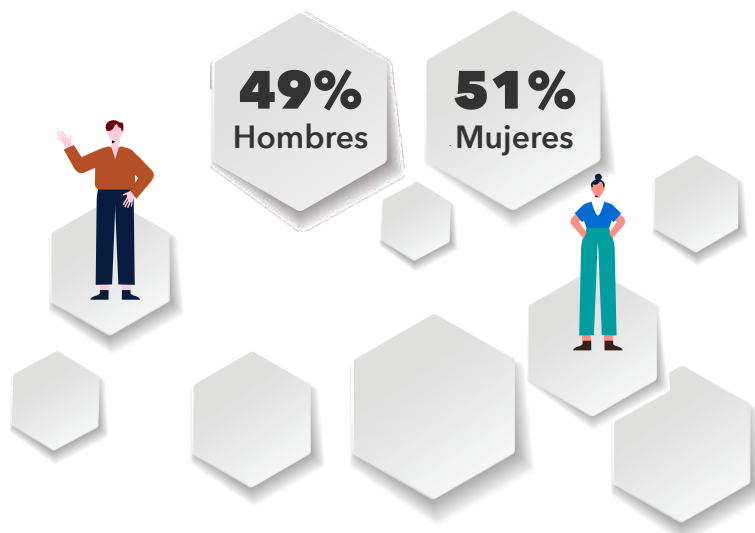
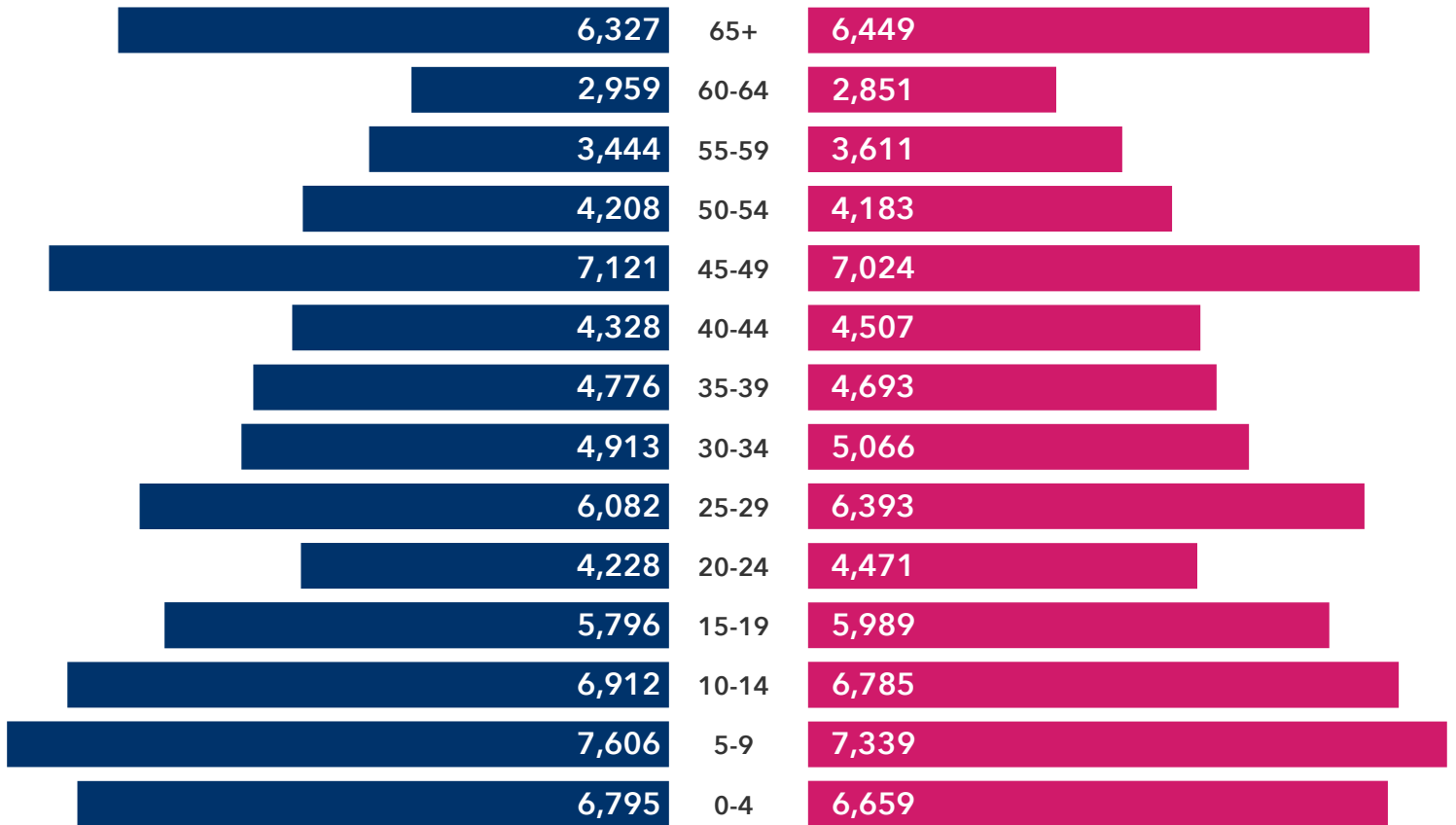

La edad promedio de la región es de **32 años**.

Es la sexta región con mayor población del estado de Chihuahua.

NOTA: LOS DATOS PUEDEN NO COINCIDIR YA QUE NO SE INCLUYE LA POBLACIÓN NO ESPECÍFICA EN LA PIRÁMIDE.
FUENTE: CIES CON DATOS DE INEGI, CENSO DE POBLACIÓN Y VIVIENDA 2020.

ÍNDICE DE POBREZA

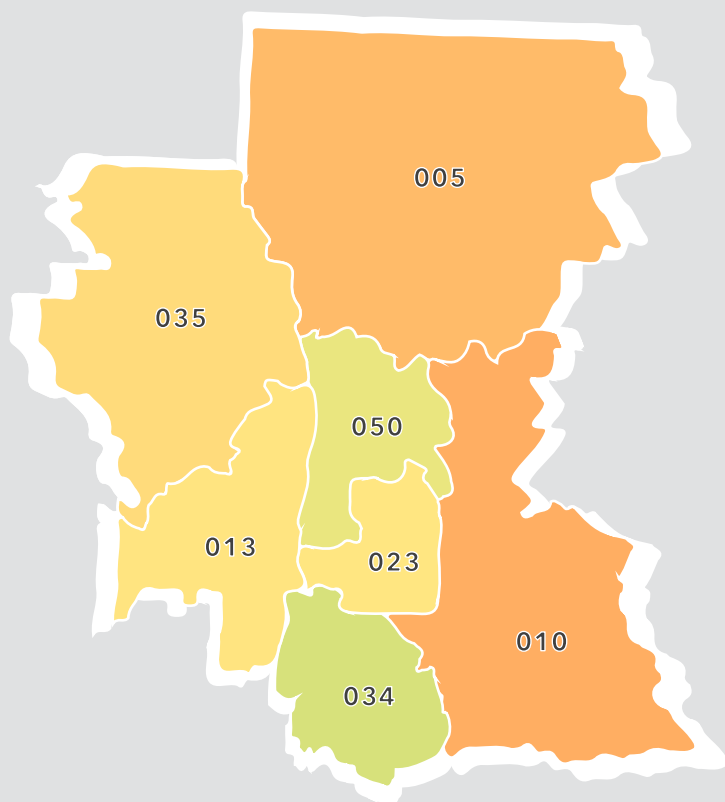

005	ASCENSIÓN	43.51%
010	BUENAVENTURA	46.80%
013	CASAS GRANDES	32.71%
023	GALEANA	32.30%
034	IGNACIO ZARAGOZA	27.55%
035	JANOS	35.12%
050	NUEVO CASAS GRANDES	29.15%

La región de Nuevo Casas Grandes tiene un índice de pobreza del **35.31%**, menor en 0.51 puntos porcentuales del promedio estatal que es de **35.81%**.

Nota: De acuerdo con la metodología para la medición multidimensional de la pobreza en México, una persona se encuentra en situación de pobreza cuando tiene ingreso inferior a la Línea de Pobreza por Ingresos (valor de la canasta alimentaria más la no alimentaria) y presenta al menos una carencia social.

DISTRIBUCIÓN DE LA POBLACIÓN QUE PARTICIPA EN LA PRODUCCIÓN ECONÓMICA DE LA REGIÓN

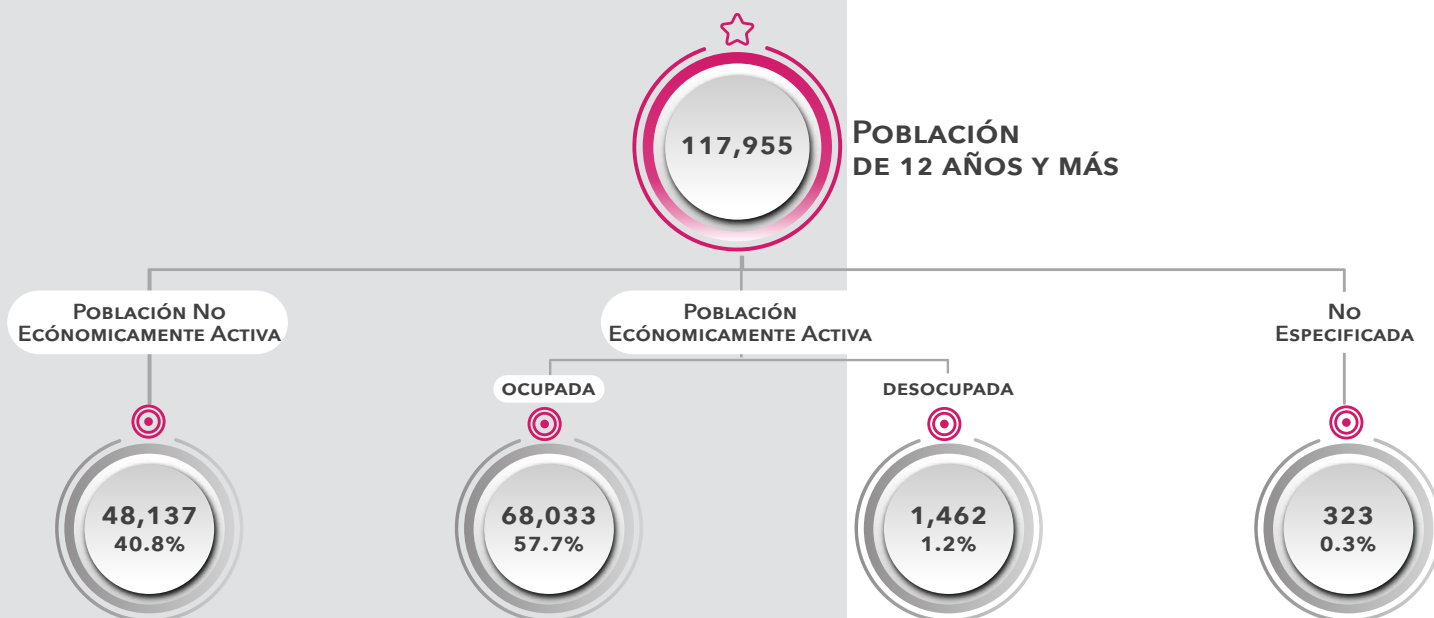

POBLACIÓN OCUPADA

REGIÓN NUEVO CASAS GRANDES

11,567	ASCENSIÓN
11,122	BUENAVENTURA
4,984	CASAS GRANDES
2,546	GALEANA
2,494	IGNACIO ZARAGOZA
4,426	JANOS
30,894	NUEVO CASAS GRANDES

El **45.4%** de la población ocupada de la región reside en el municipio de Nuevo Casas Grandes.

Nota: La población ocupada está formada por todas aquellas personas que tienen un empleo remunerado o ejercen una actividad independiente y se encuentran trabajando, o bien están sin trabajar pero mantienen un vínculo formal con su empleo.

FUENTE: CIES CON DATOS DE INEGI, CENSO DE POBLACIÓN Y VIVIENDA 2020.

POBLACIÓN OCUPADA DE LA REGIÓN

POR SECTOR

PRIMARIO	17,597 25.9%
SECUNDARIO	17,217 25.3%
TERCIARIO	32,515 47.8%
NO ESPECÍFICA	704 1.0%

POR DIVISIÓN OCUPACIONAL

TRABAJADORES EN ACTIVIDADES AGRÍCOLAS, GANADERAS, FORESTALES, PESCA Y CAZA	13,917 20.5%
PROFESIONISTAS Y TÉCNICOS	9,477 13.9%
TRABAJADORES EN ACTIVIDADES ELEMENTALES Y DE APOYO	8,784 12.9%
OPERADORES DE MAQUINARIA INDUSTRIAL, ENSAMBLADORES, CHOFERES Y CONDUCTORES DE TRANSPORTE	8,710 12.8%
COMERCIANTES, EMPLEADOS EN VENTAS Y AGENTES DE VENTAS	8,547 12.6%
TRABAJADORES ARTESANALES, EN LA CONSTRUCCIÓN Y OTROS OFICIOS	8,188 12.0%
TRABAJADORES EN SERVICIOS PERSONALES Y VIGILANCIA	5,453 8.0%
TRABAJADORES AUXILIARES EN ACTIVIDADES ADMINISTRATIVAS	2,638 3.9%
FUNCIONARIOS, DIRECTORES Y JEFES	1,486 2.2%
NO ESPECÍFICA	832 1.2%

POR POSICIÓN EN EL TRABAJO

ASALARIADOS	48,158 70.8%
TRABAJADORES POR CUENTA PROPIA	13,858 20.4%
EMPLEADORES	4,202 6.2%
TRABAJADORES SIN PAGO	1,803 2.7%
NO ESPECÍFICA	12 0.02%

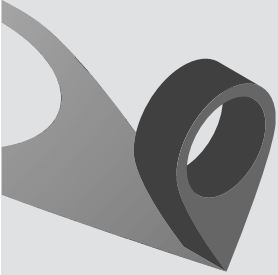

EVOLUCIÓN DE LOS TRABAJADORES ASEGURADOS EN EL IMSS

Del primer trimestre de 2018 al tercero de 2022, el número de trabajadores asegurados de la región creció en un **5.8%**.



TRABAJADORES ASEGURADOS POR MUNICIPIO AL TERCER TRIMESTRE 2022

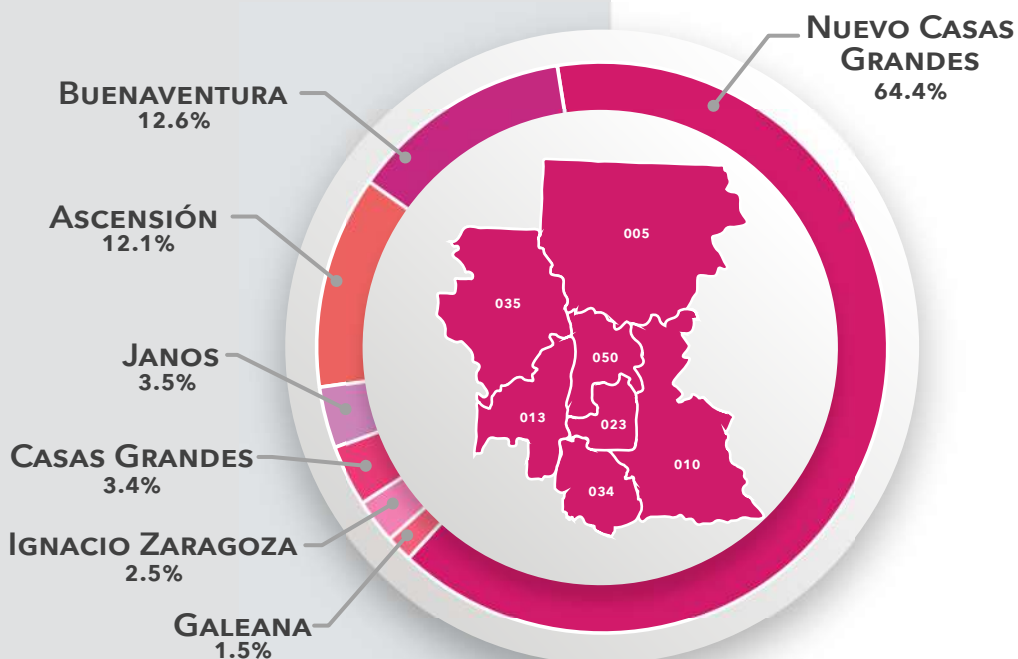

EMPLEO FORMAL GENERADO EN LA REGIÓN

Del primer trimestre de 2018 al tercero de 2022, se crearon **762** empleos formales en la región de Nuevo Casas Grandes.

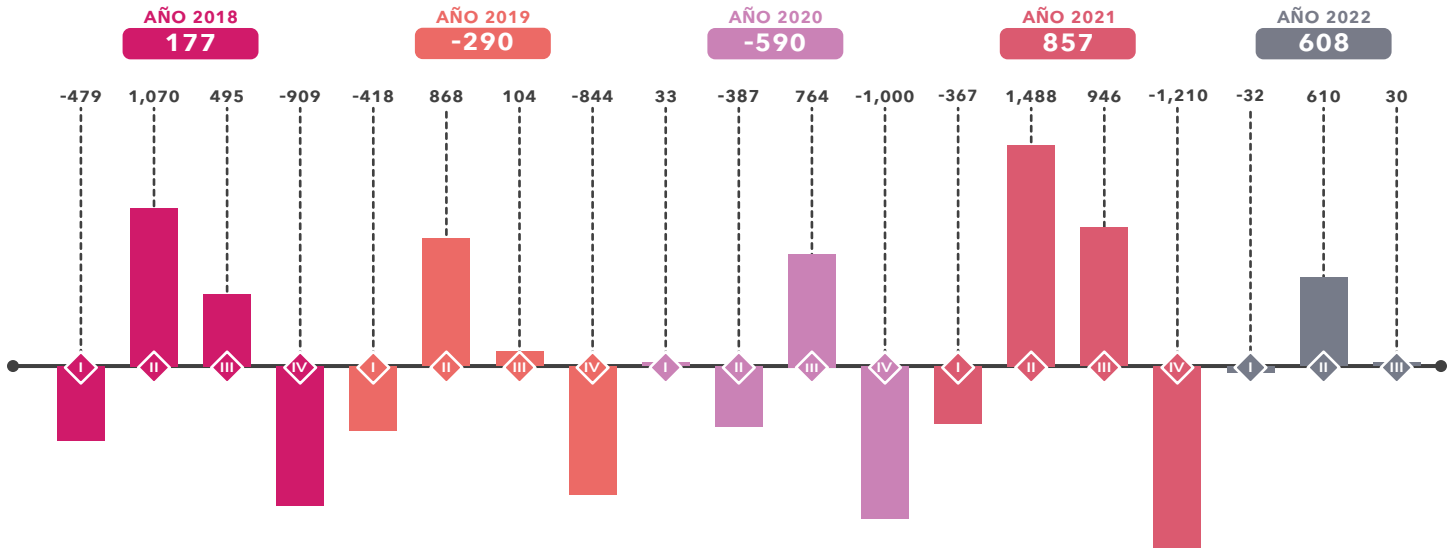

PARTICIPACIÓN POR ACTIVIDAD DE LOS ASEGURADOS AL TERCER TRIMESTRE DE 2022

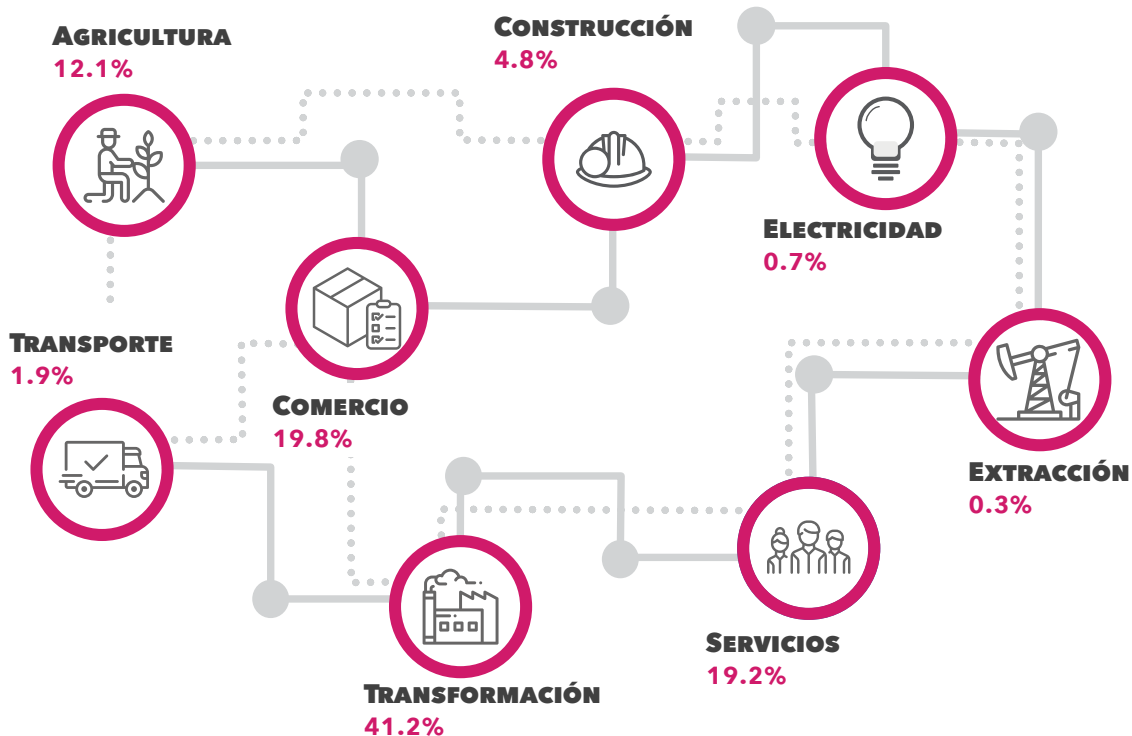

TRABAJADORES ASEGURADOS EN EL SECTOR TRANSFORMACIÓN AL TERCER TRIMESTRE DE 2022

- Confección de prendas de vestir
- Construcción y ensamble de equipo de transporte
- Elaboración de alimentos
- Industria y productos de madera y corcho
- Fabricación de productos metálicos
- Fabricación de productos de hule y plástico
- Fabricación de productos minerales no metálicos
- Fabricación de calzado e industria del cuero
- Fabricación de maquinaria, equipos, aparatos y accesorios
- Otras industrias manufactureras

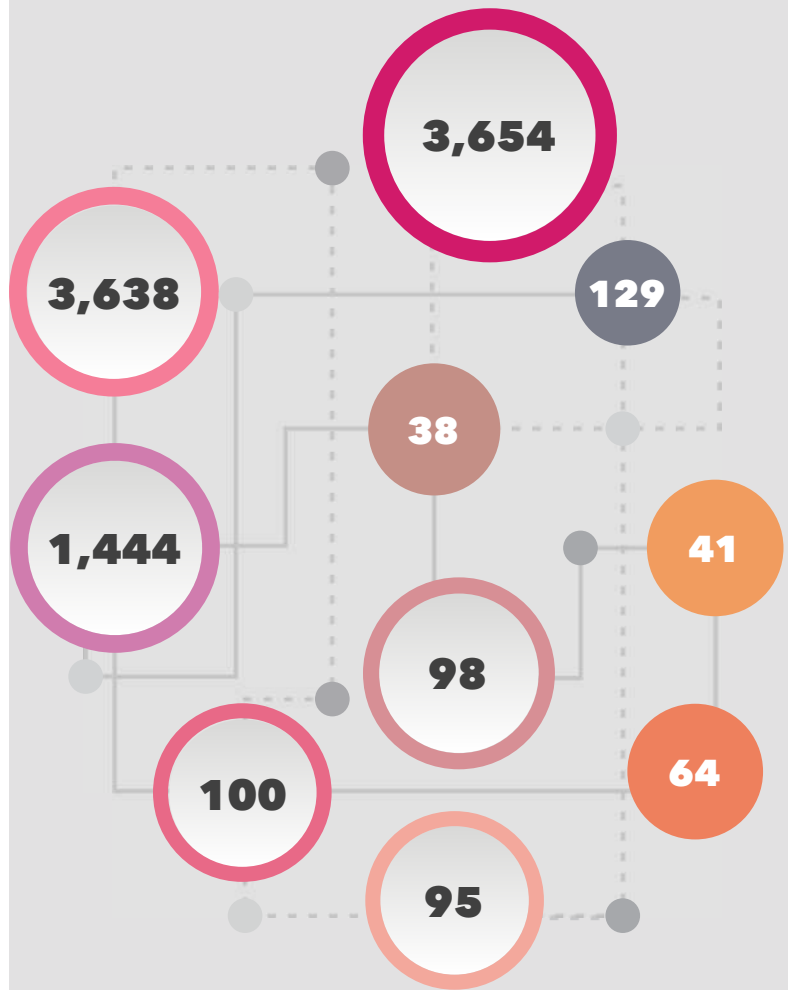

SALARIO DIARIO INTEGRADO DE LOS ASEGURADOS AL TERCER TRIMESTRE DE 2022

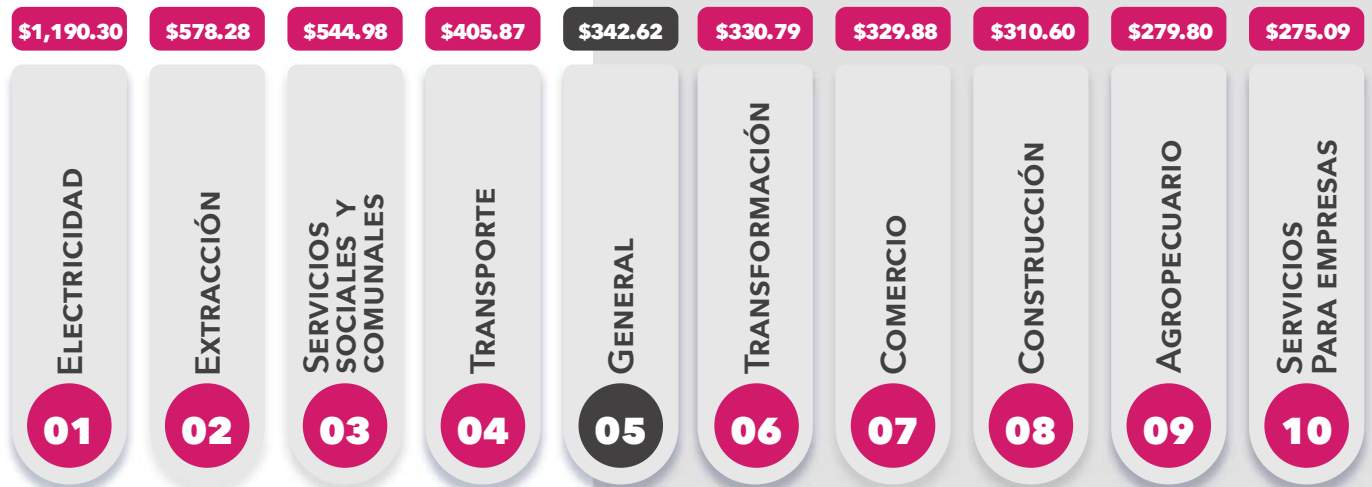

TRABAJADORES ASEGURADOS EN LA REGIÓN POR NIVEL SALARIAL AL TERCER TRIMESTRE DE 2022

Al tercer trimestre de 2022, el **86.3%** de los trabajadores asegurados de la región de Nuevo Casa Grandes, ganaron de uno a tres salarios mínimos.

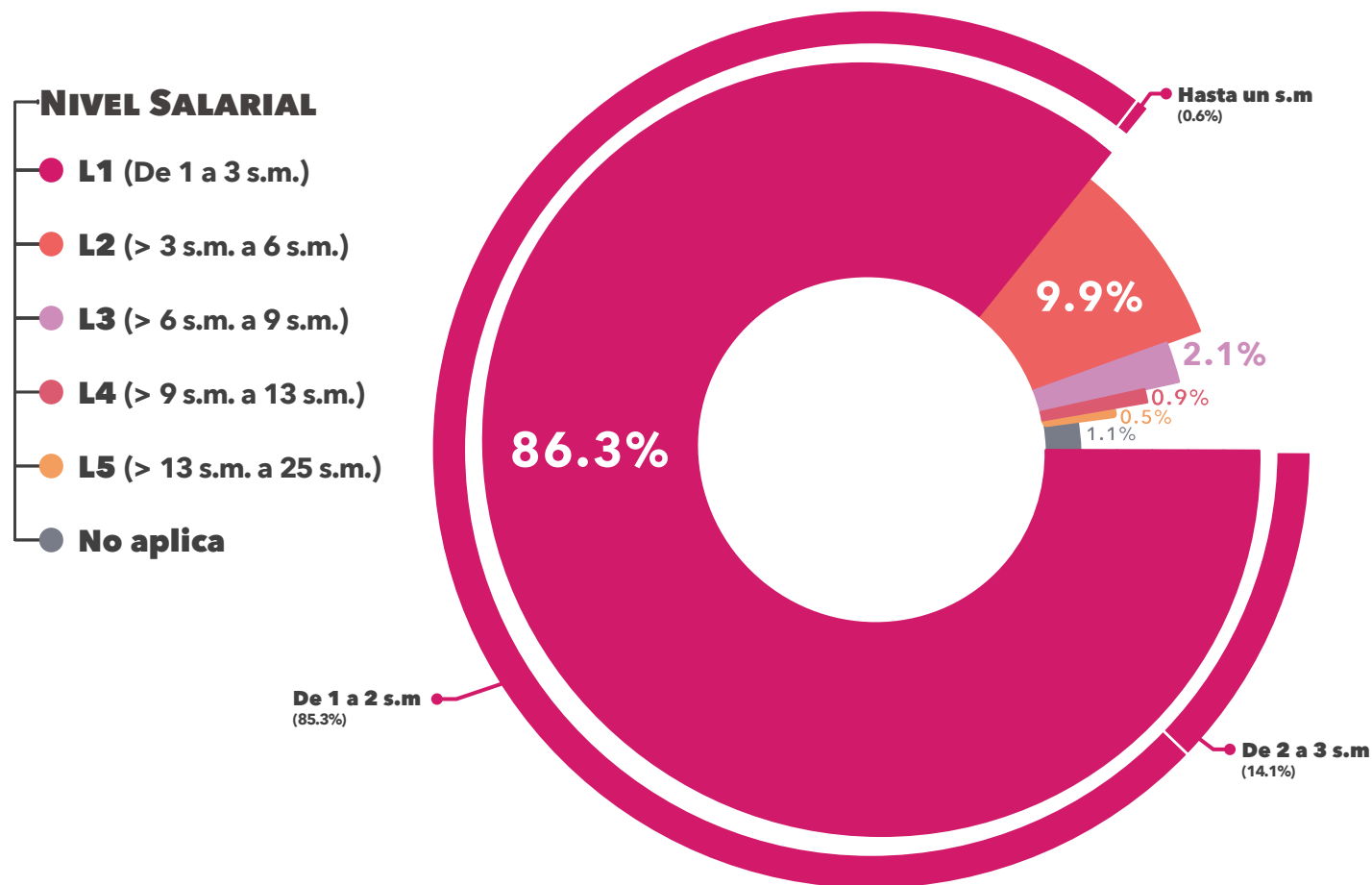

Nota: La Comisión Nacional de Salarios Mínimos, establece que el salario mínimo para la zona libre de la frontera norte es de \$260.34 pesos, y de \$172.87 pesos para el resto de los municipios.

FUENTE: CIES CON INFORMACIÓN DEL INSTITUTO MEXICANO DEL SEGURO SOCIAL (IMSS). SALARIO MÍNIMO (S.M.)

VARIACIÓN DEL PIB NACIONAL Y ESTATAL

Al primer trimestre de 2022, el producto interno bruto estatal creció **4.1%**, 2.4% puntos porcentuales por encima del crecimiento nacional.

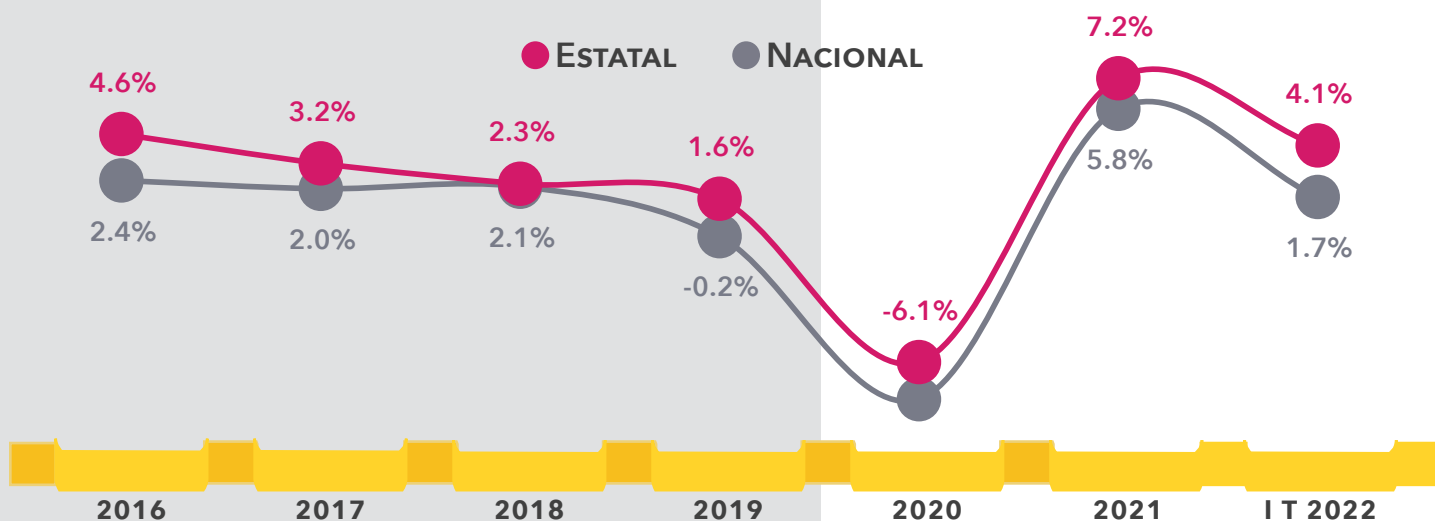

APORTACIÓN DE LAS REGIONES AL PRODUCTO INTERNO BRUTO ESTATAL (I T 2022)

PIB ESTATAL AL PRIMER TRIMESTRE 2022

- Precios Constantes:
\$ 604,239 MDP
- Precios Corrientes:
\$ 888,314 MDP

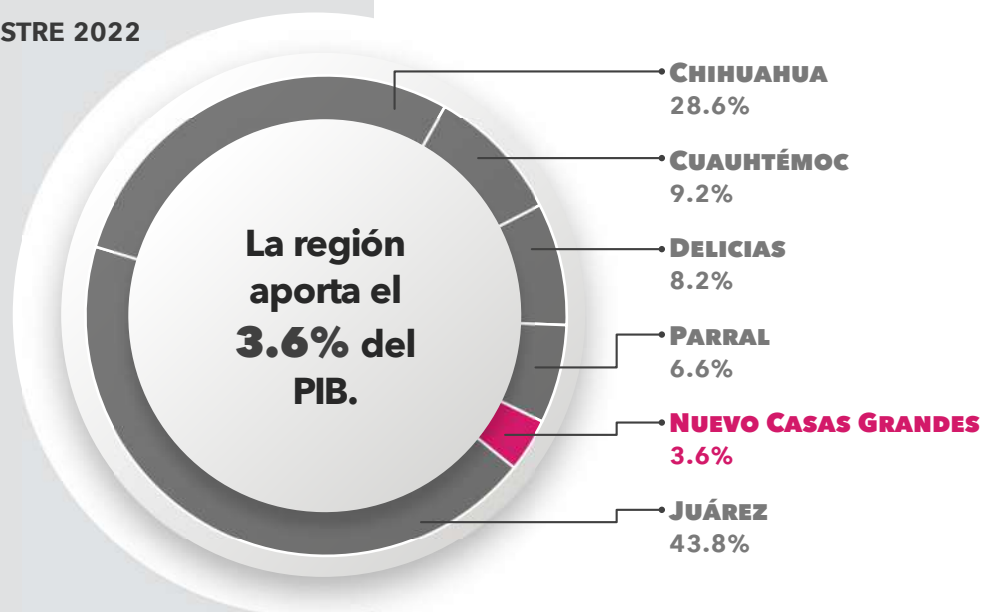

PARTICIPACIÓN DE LAS ACTIVIDADES ECONÓMICAS EN EL PIB DE LA REGIÓN AL PRIMER TRIMESTRE DE 2022



Al primer trimestre de 2022, el sector terciario fue el que mayor participación tuvo en el producto interno bruto de la región con un **46.9%**, siendo los servicios la actividad de mayor impacto.

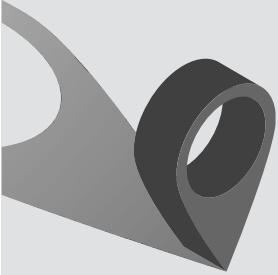

GRADO DE ESPECIALIZACIÓN

La región Nuevo Casas Grandes se encuentra en punto de equilibrio, con un grado de especialización* del **0.47**.

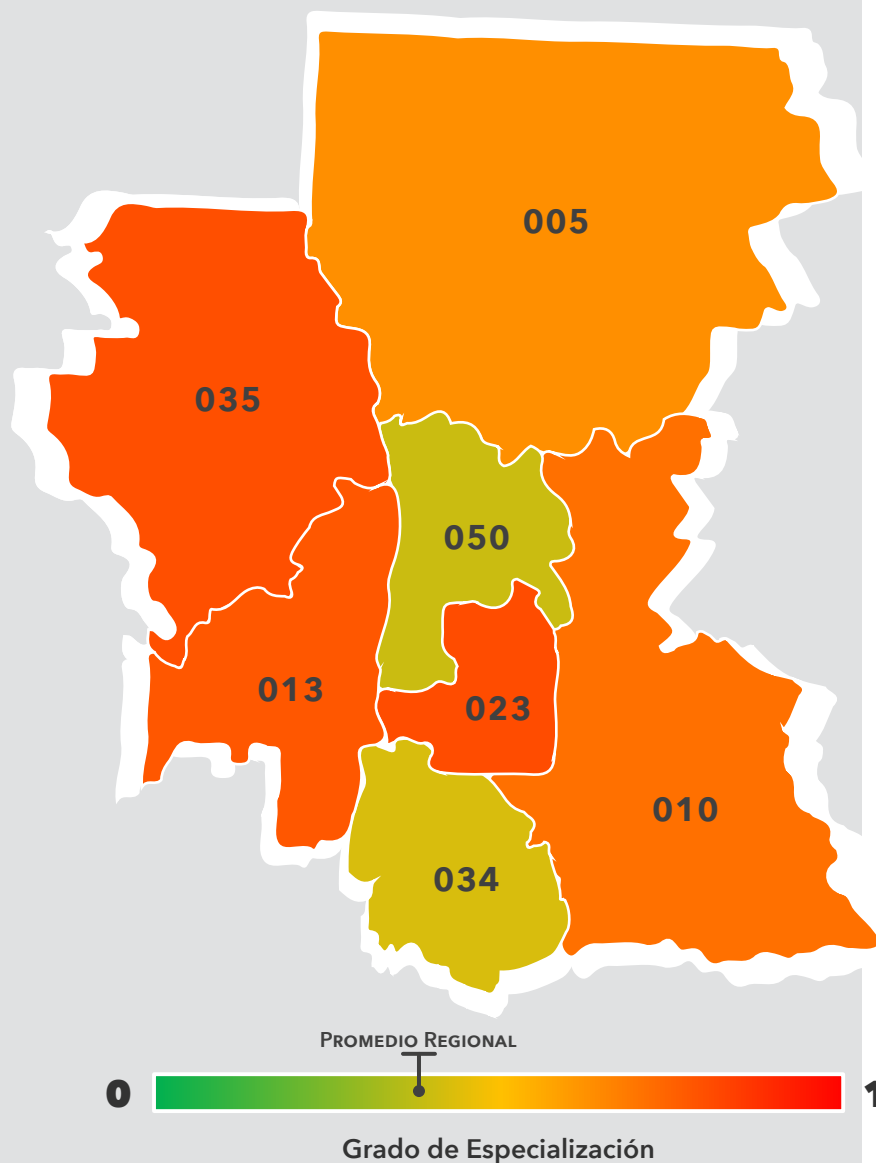

MEDIANAMENTE DIVERSIFICADO

- 034 Ignacio Zaragoza
- 050 Nuevo Casas Grandes

MEDIANAMENTE ESPECIALIZADO

- 005 Ascensión
- 010 Buenaventura
- 013 Casas Grandes
- 035 Janos

ALTAMENTE ESPECIALIZADO

- 023 Galeana

*El grado de especialización muestra el grado de similitud de la estructura económica regional con la estructura económica estatal, los valores van de 0 a 1, entre más cercano a 0 (color verde), la región se encuentra más diversificada, cuando el coeficiente se encuentra cerca del 0.5 (color amarillo) muestra un equilibrio entre la especialización y la diversificación, mientras que cerca del 1 muestra un alto grado de especialización (color rojo).

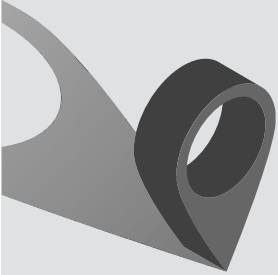

NÚMERO DE ESTABLECIMIENTOS

En la región Nuevo Casas Grandes existen **5,827** unidades económicas, lo que representa el 4.5% del total estatal.

UNIDADES ECONÓMICAS POR MUNICIPIO EN LA REGIÓN

3,101	NUEVO CASAS GRANDES	209	JANOS
1,023	BUENAVENTURA	166	IGNACIO ZARAGOZA
996	ASCENSIÓN	50	GALEANA
282	CASAS GRANDES		

POR SECTOR

PRIMARIO
13



SECUNDARIO
427

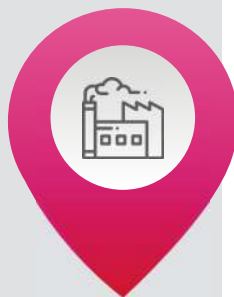

TERCIARIO
5,387

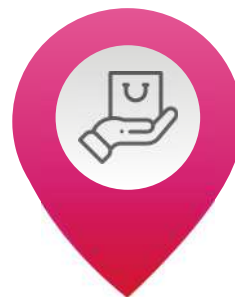

POR TAMAÑO

MICRO
5,408

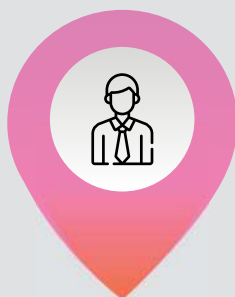

PEQUEÑA
350

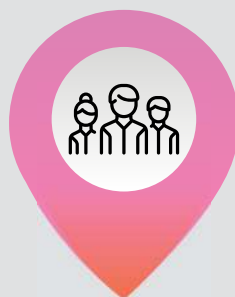

MEDIANA
40



GRANDE
29



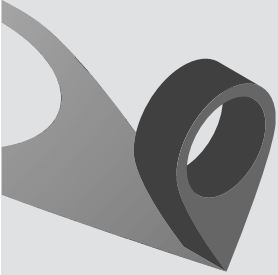

INGRESOS POR REMESAS

La región recibió el **8.4%** del total de las remesas que entraron al Estado en el primer semestre de 2022.

TOTAL: **\$133.33 MDD**
MDD: MILLONES DE DÓLARES

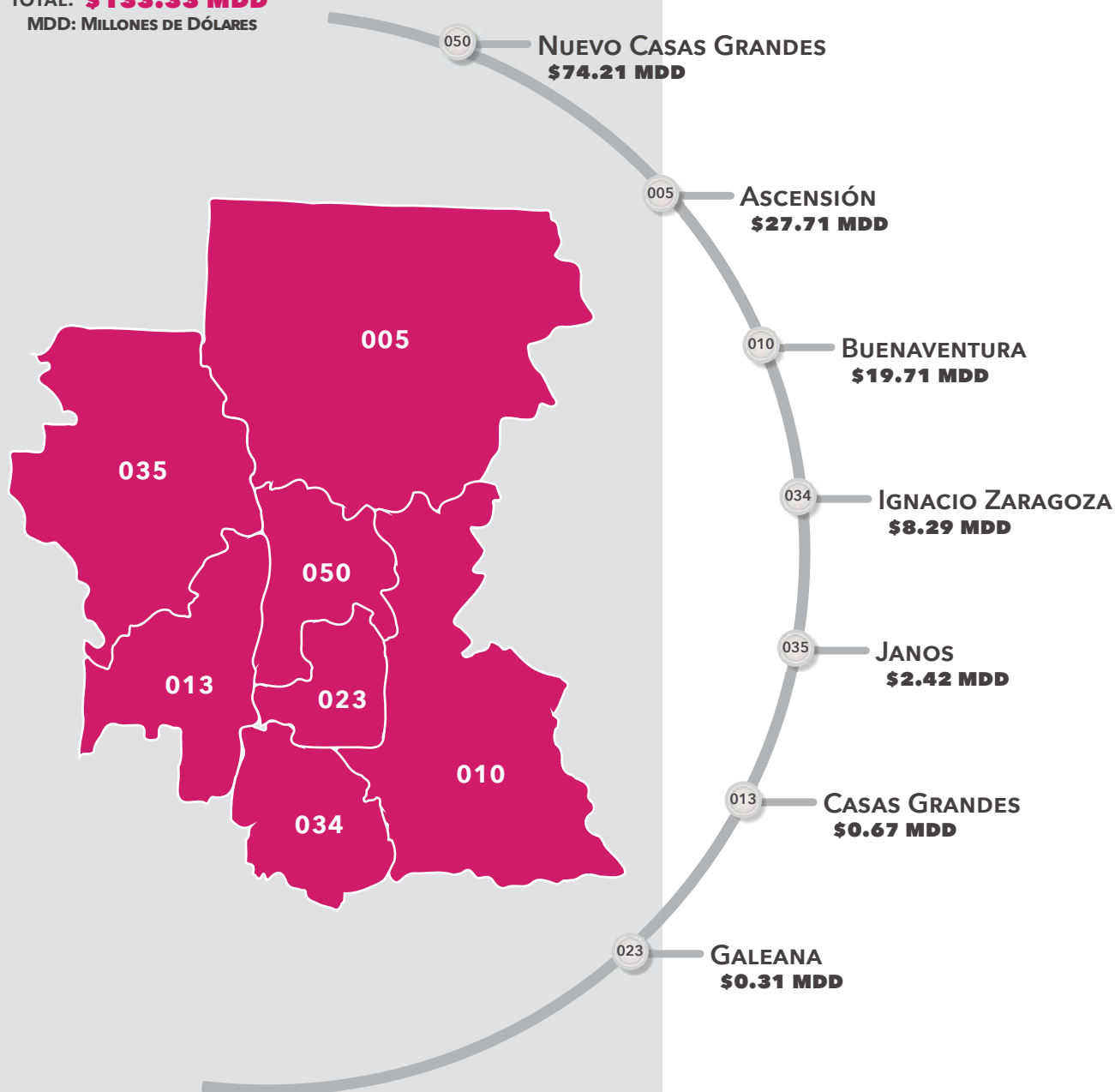

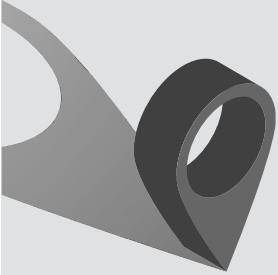

SECTOR AGROPECUARIO

VALOR DE LA PRODUCCIÓN DE LAS REGIONES EN EL SECTOR PRIMARIO, 2021

TOTAL ESTATAL:

\$77,047.20 MDP

MDP: MILLONES DE PESOS

La producción del sector primario en la región fue de **\$16,470.69 MDP**, que representó el 21.4% de la producción estatal.

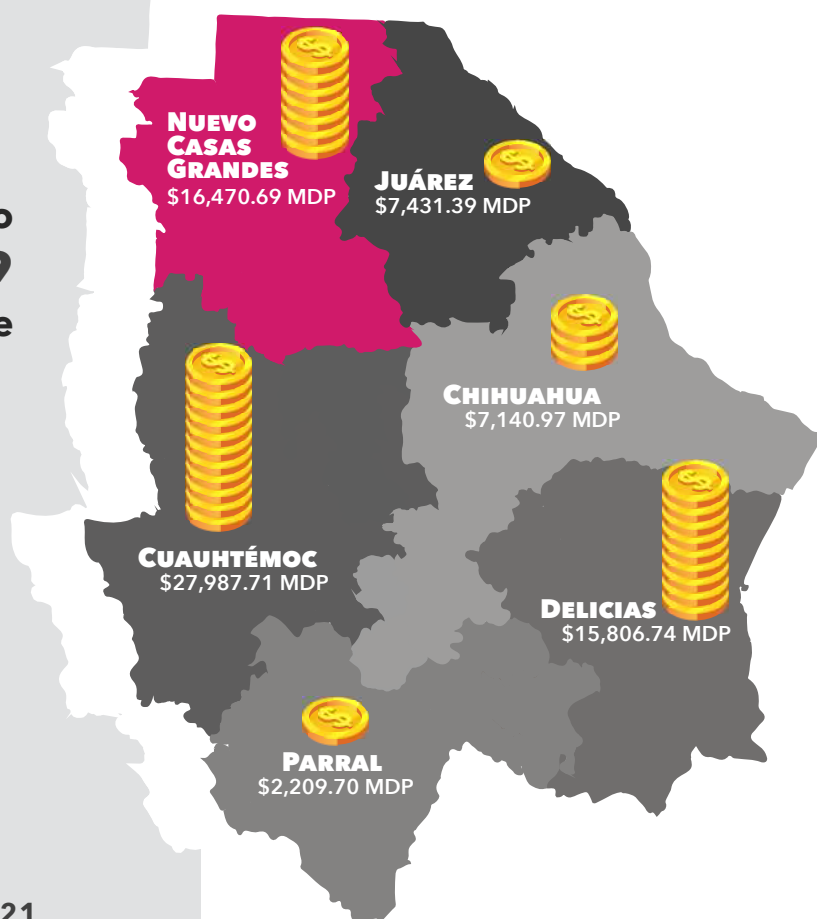

COMPOSICIÓN DEL VALOR DE LA PRODUCCIÓN EN LA REGIÓN, 2021



PRODUCTOS AGRÍCOLAS

CON MAYOR VALOR DE PRODUCCIÓN EN LA REGIÓN, 2021

VALOR DE PRODUCCIÓN AGRÍCOLA REGIONAL:
\$14,075.06 MDP
 MDP: MILLONES DE PESOS

Durante 2021, el **91.0%** del valor de la producción agrícola de la región de Nuevo Casas Grandes, se concentró en siete productos.

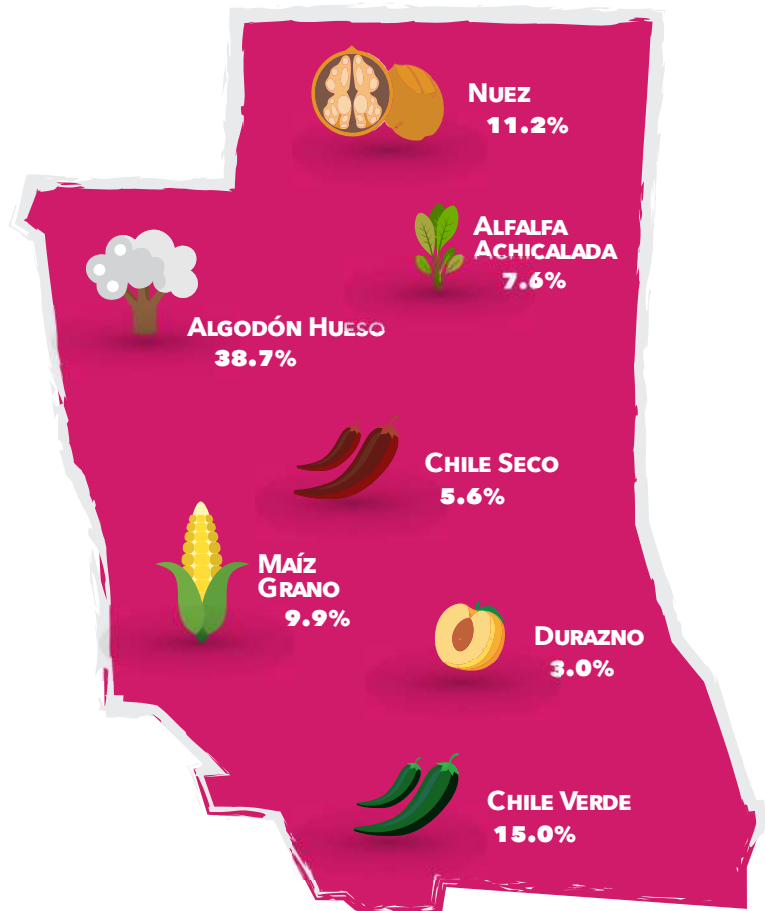

PRODUCTOS AGROPECUARIOS

CON MAYOR PARTICIPACIÓN EN LA PRODUCCIÓN ESTATAL, 2021

En 2021, el **98.7%** de la producción de durazno del Estado se dió en la región.

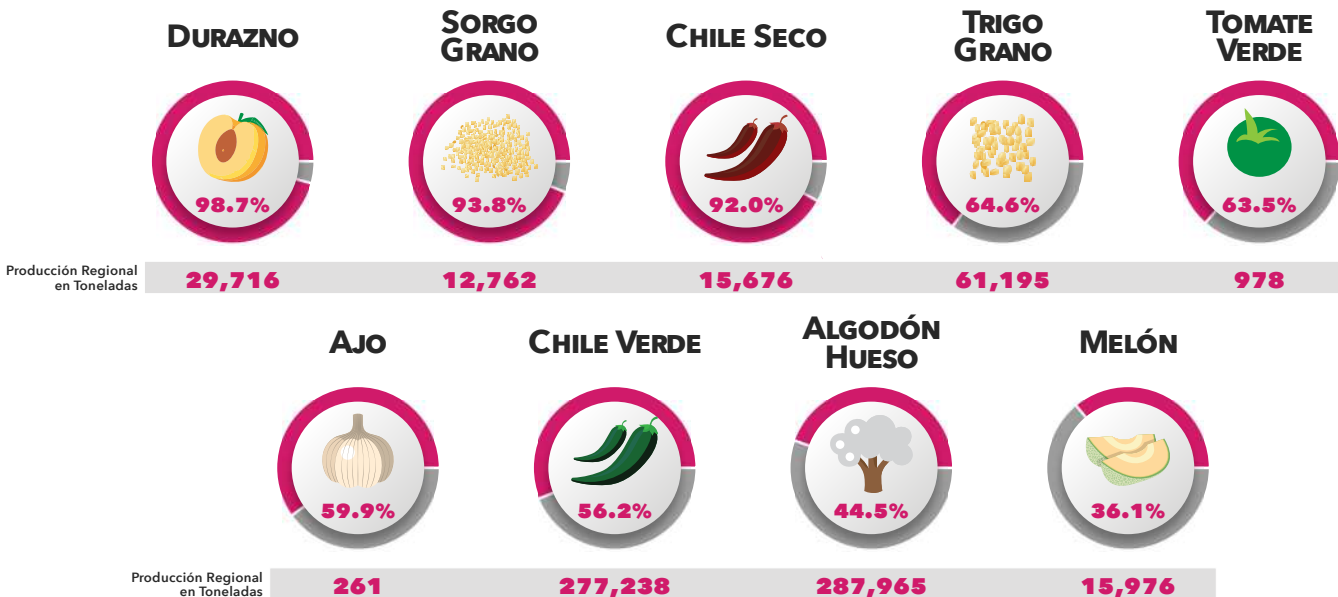

PRODUCTOS PECUARIOS

CON MAYOR VALOR DE PRODUCCIÓN EN LA REGIÓN, 2021

Durante 2021, el **99.8%** del valor de la producción pecuaria de la región, se concentró en tres productos.



VOLÚMEN DE PRODUCCIÓN

PECUARIA EN LA REGIÓN, 2021

En 2021, en la región de Nuevo Casas Grandes se produjeron **75,164** miles de litros de leche, que representó el 6.2% de la producción estatal.



PLANTELES EDUCATIVOS EN LA REGIÓN, CICLO INICIO 2021 - 2022

TOTAL:

338

PLANTELES EDUCATIVOS

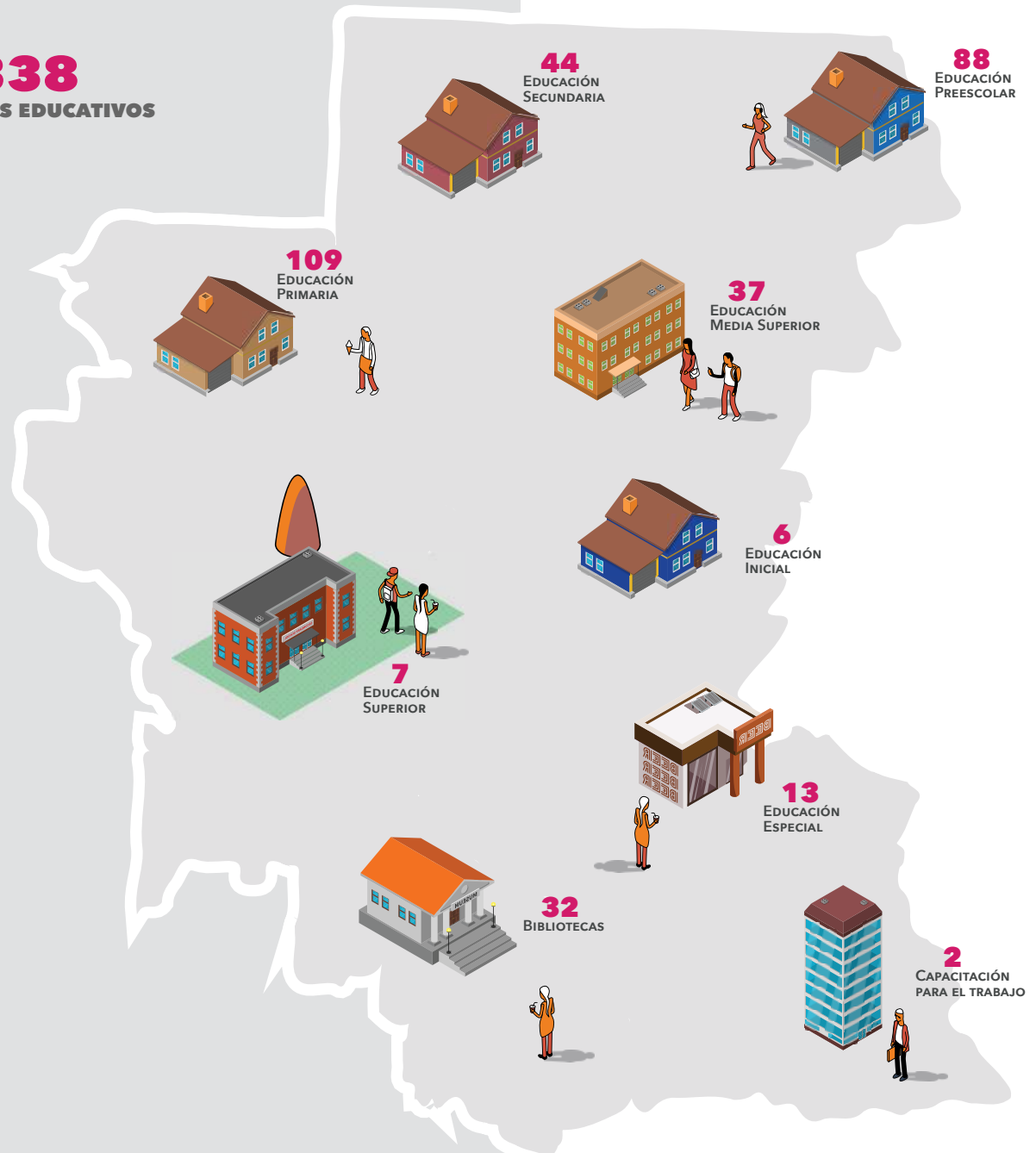

ALUMNOS INSCRITOS

POR NIVEL EDUCATIVO, CICLO INICIO 2021 - 2022

La matrícula total del nivel básico (preescolar, primaria y secundaria) en la región fue de **27,950** alumnos.



PREESCOLAR
3,888



PRIMARIA
16,639



SECUNDARIA
7,423



FORMACIÓN PARA EL TRABAJO
2,114



MEDIA SUPERIOR
5,361



SUPERIOR
3,899

EDUCACIÓN SUPERIOR

Durante el ciclo inicio 2021 - 2022, la matrícula total del nivel superior en la región de Nuevo Casas Grandes fue de **3,899** alumnos.

Nivel	Nuevo Ingreso	Matrícula	Egresados	Titulados
Licenciatura	721	3,533	541	258
Técnico Superior Universitario	164	304	87	0
Maestría	33	62	16	18
Total General	918	3,899	644	276

De cada 100 alumnos que egresaron en la región 43 se titularon.



ÁREAS EDUCATIVAS

MÁS DEMANDADAS, CICLO INICIO 2021 - 2022

ADMINISTRACIÓN Y NEGOCIOS

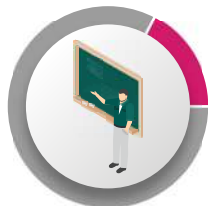

Matrícula **1,352**
17.3%

CIENCIAS SOCIALES Y DERECHO



942
12.1%

INGENIERÍA, MANUFACTURA Y CONSTRUCCIÓN

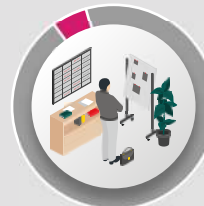

443
5.7%

EDUCACIÓN



Matrícula **426**
5.5%

CIENCIAS DE LA SALUD



317
4.1%

OTRAS ÁREAS



4,318
55.4%

CARRERAS EDUCATIVAS

MÁS REPRESENTATIVAS, CICLO INICIO 2021 - 2022

Carreras	Matrícula	%
Licenciatura En Derecho	403	16.4%
Contador Público	344	14.0%
Licenciatura En Administración De Empresas	255	10.4%
Ingeniería En Gestión Empresarial	253	10.3%
Licenciatura En Enfermería	242	9.9%
Licenciatura En Educación	238	9.7%
Licenciatura En Criminología	236	9.6%
Licenciatura En Psicología	199	8.1%
★ Ingeniería En Agronegocios	147	6.0%
Técnico Superior Universitario En Desarrollo De Negocios	139	5.7%

★ Carrera STEM*

El **6%** son alumnos en carreras STEM.

*El término STEM es el acrónimo de los términos en inglés Science, Technology, Engineering and Mathematics (Ciencia, Tecnología, Ingeniería y Matemáticas), sirve para agrupar a las 4 grandes áreas de conocimiento en las que trabajan científicos e ingenieros.

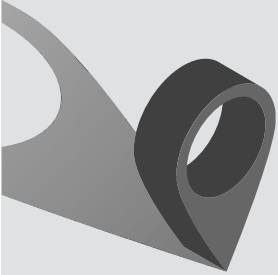

INVENTARIO DE RECURSOS MÉDICOS EN LA REGIÓN

Al mes de agosto de 2022, la región contaba con **32** unidades médicas.



PUNTOS DE TRANSACCIÓN DE SERVICIOS FINANCIEROS EN LA REGIÓN

A julio 2022, en la región habían **1,383** Terminales Punto de Venta (TPV).



Categoría	Total	Personas por punto de transacción
SUCURSALES BANCARIAS	18	8,426
CAJEROS AUTOMÁTICOS	64	2,370
TERMINAL PUNTO DE VENTA	1,383	110
ESTABLECIMIENTOS CON TPV	1,013	150

SUCURSALES BANCARIAS INVENTARIO EN LA REGIÓN



Los bancos con mayor presencia en la región fueron BanCoppel y Bankaool, donde cada uno tuvo una participación del **16.7%** del total de las sucursales en la región.

CAJEROS AUTOMÁTICOS INVENTARIO EN LA REGIÓN



Con información a julio de 2022, en la región de Nuevo Casas Grandes hay 64 cajeros automáticos, donde los de mayor presencia corresponden al banco Santander, y representan el **34.4%** del total de cajeros automáticos en la región.

PERFIL TURÍSTICO

INFRAESTRUCTURA TURÍSTICA EN LA REGIÓN

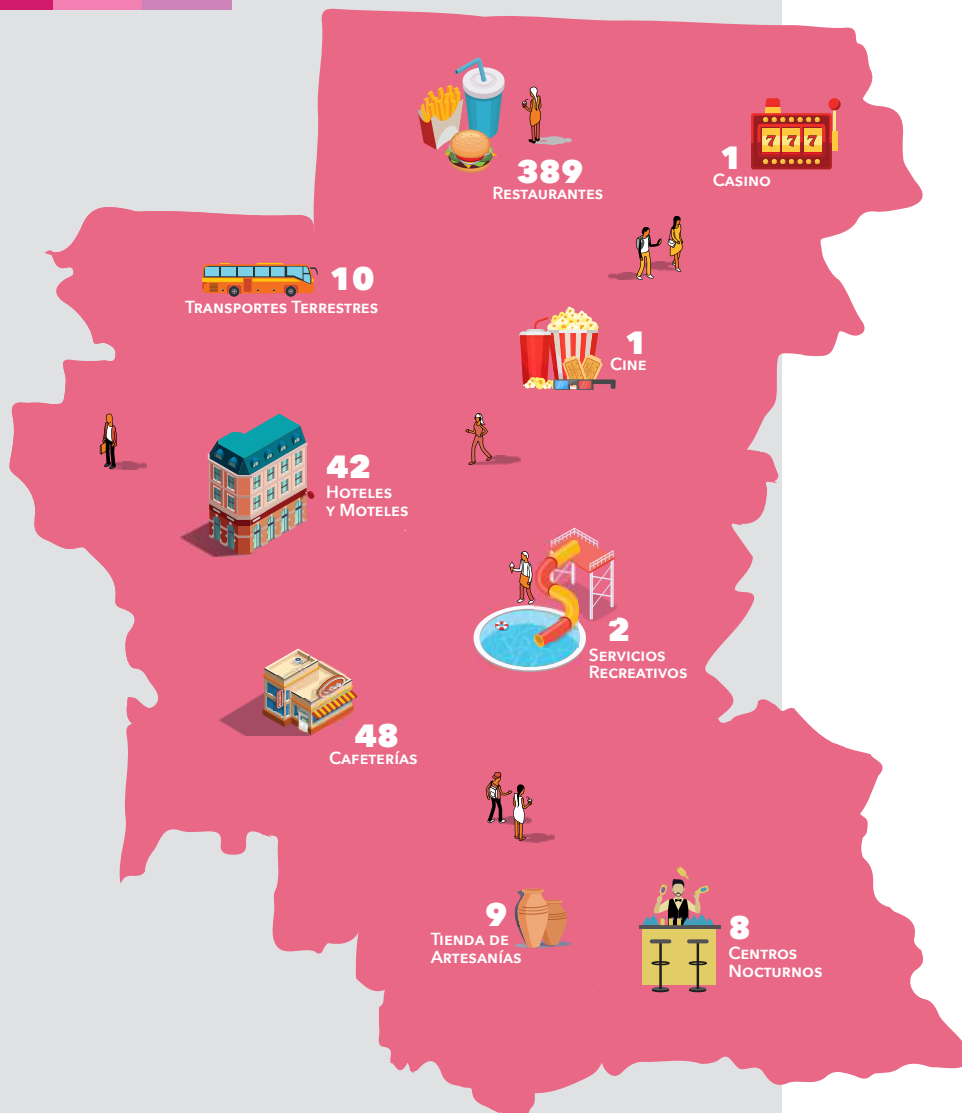

DERRAMA
ECONÓMICA

\$150.8

millones de pesos



TURISTAS NOCHE

154,016

En el acumulado al tercer trimestre de 2022, la región de Nuevo Casas Grandes captó **\$150.8 MDP** de derrama económica por turismo, lo que representó el 1.3% del total estatal.

ATRATIVOS TURÍSTICOS EN LA REGIÓN



- 1 BOSQUE BONITO
- 2 CAÑÓN DE LA FORTUNA
- 3 CAÑÓN DE SAN JOAQUÍN
- 4 CAPILLA DE GUADALUPE
- 5 CASA DE JUAN SANFUENTES
- 6 CENTRO CULTURAL HISTÓRICO
- 7 CERRO DE LA CASITA
- 8 CIÉNEGA B. AZTECA
- 9 COLONIA DUBLÁNP
- 10 COLONIA EL CAPULIN
- 11 COLONIA JUÁREZ
- 12 CUEVA DE LA OLLA
- 13 EL ARROYO DE LOS MONOS
- 14 ESTACIÓN DE FERROCARRIL NUEVO CASAS GRANDES
- 15 FERIA DE LA AMISTAD
- 16 FERIA DEL ALGODÓN
- 17 FIESTA DE FUNDACIÓN DE NUEVO CASAS GRANDES
- 18 FIESTA DE LA ASCENSIÓN DEL SEÑOR
- 19 FIESTA DE LA INMACULADA CONCEPCIÓN
- 20 FIESTA DE LA VIRGEN DE LA MEDALLA MILAGROSA
- 21 FIESTA DE LA VIRGEN DEL CARMEN
- 22 FIESTA DE SAN ANTONIO DE PADUA
- 23 FIESTA DE SAN LORENZO
- 24 FIESTA PATRONAL DE SAN BUENAVENTURA
- 25 FOCO TONAL
- 26 FUSILES
- 27 GRUTA DE BOCA GRANDE
- 28 HACIENDA DE BOCA GRANDE

- 1 HACIENDA DE NTRA SRA DEL CARMEN DE PEÑA BLANCA
- 2 HACIENDA DE SAN DIEGO
- 3 HACIENDA DE SAN LUIS
- 4 HACIENDA OJO CALIENTE
- 5 HACIENDA SAN LORENZO
- 6 HACIENDA SAN PEDRO DEL OJITO
- 7 JUAN MATA ORTIZ
- 8 LAGUNA RODOLFO FIERRO
- 9 LOMA DE JUAN MATA ORTIZ
- 10 MINA BISMARCK
- 11 MISIÓN DE SAN FELIPE Y SANTIAGO DE JANOS
- 12 MOCTEZUMA DE DON MATÍAS
- 13 MUSEO DE LAS CULTURAS DEL NORTE
- 14 MUSEO PIÑÓN
- 15 NOBACOYÁN
- 16 OJO CALIENTE
- 17 OJOS DE ARREY
- 18 PANTEÓN DE LA COLONIA DÍAZ
- 19 PRESA GRANDE
- 20 PRESA LAS LAJAS
- 21 PRESAS ZARAGOZA Y JUNTA DE LOS ARROYOS
- 22 RIO CASAS GRANDES
- 23 RIO PIEDRAS VERDES
- 24 SITIO ARQUEOLÓGICO DE PAQUIME
- 25 TEMPLO DE SAN BUENAVENTURA
- 26 TEMPLO DE SAN JUAN DE DIOS
- 27 TEMPLO PROTESTANTE DE LA TRINIDAD
- 28 ZONA VOLCÁNICA



Gobierno del Estado de Chihuahua

Secretaría de Innovación y Desarrollo Económico

Publicación Realizada por el Centro de Información Económica y Social de la Secretaría de Innovación y Desarrollo Económico de Gobierno del Estado.

Av. Don Quijote de la Mancha N°1, Complejo Industrial Chihuahua, C.P. 31136,
Chihuahua, Chih, México.

Teléfono (614) 442-3300 ext. 3446 y 3445
www.chihuahua.com.mx